

Modalità di iscrizione

Il corso è gratuito e per la partecipazione è necessario essere registrati al portale della formazione al seguente link: <https://formazione.izsmportici.it>

La partecipazione all'evento sarà determinata dall'ordine progressivo di registrazione ed i partecipanti riceveranno conferma dalla segreteria organizzativa tramite posta elettronica.

Qualora non si ricordasse la password è possibile recuperarla al link:

<https://formazione.izsmportici.it/password-smarrita>

Si precisa che le iscrizioni sono aperte fino al giorno 23 gennaio 2024.

Sistema di Rilevamento Presenze Eventi Formativi

Il rilevamento delle presenze per tutti i partecipanti dipendenti e non dipendenti dell'IZSM (Responsabili Scientifici/Discenti/Relatori/Moderatori) sarà effettuato mediante firma autografa su supporto cartaceo.

Sistema dipletamento Questionari Valutazione e Apprendimento

I Questionari saranno disponibili dalle ore 11.00 del giorno 29/01/2024 alle ore 23.45 del giorno 31/01/2024 (attendere e-mail di attivazione), sul portale della formazione all'indirizzo: <http://formazione.izsmportici.it> attraverso l'utilizzo delle proprie credenziali. Si precisa che una volta compilato ed inviato il questionario **non sarà più ripetibile** così come previsto dal regolamento AGENAS.

Accreditamento e attestato ECM

Per l'acquisizione dei crediti formativi e per il rilascio dell'attestato ECM è indispensabile:

- la presenza al 90% delle ore di formazione
- il superamento della prova di apprendimento (75% risposte esatte).

Una volta superato il questionario di apprendimento l'attestato ECM potrà essere scaricato successivamente **alla ricezione di una mail di conferma "disponibilità attestato"**, accedendo alla propria area riservata dal seguente link: <http://formazione.izsmportici.it>

Attestato di partecipazione

L'attestato di partecipazione al corso potrà essere scaricato successivamente alla ricezione di **una mail di conferma "disponibilità attestato"**, accedendo alla propria area riservata dal seguente link: <http://formazione.izsmportici.it>



ACCREDITAMENTO RICHIESTO PER
MEDICI VETERINARI - BIOLOGI - MEDICI CHIRURGHI
TECNICI SANITARI DI LABORATORIO BIOMEDICO
CREDITI FORMATIVI ASSEGNATI: 5
ACCREDITAMENTO RICHIESTO PER 70 PARTECIPANTI
(di cui 10 riservati al personale IZSM)

IL REGISTRO TUMORI IN REGIONE CALABRIA NELL'OTTICA DELLA ONE HEALTH

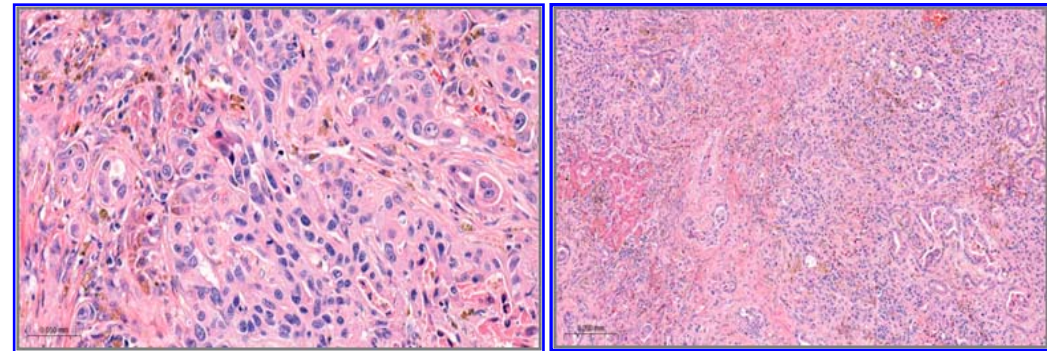

OBIETTIVI

L'oncologia veterinaria ha subito nell'ultimo decennio un rapido sviluppo. Nuove conoscenze sono state acquisite sia grazie ad estese indagini epidemiologiche su prevalenza e incidenza delle neoplasie nelle varie specie animali, che a studi di patogenesi e tipizzazione dei tumori. Inoltre, si è assistito allo sviluppo di metodologie diagnostiche innovative che via via hanno sostituito le metodiche più classiche. Questo è stato reso possibile anche dalla collaborazione tra medici e medici veterinari. In quest'ottica il convegno proposto fornisce un momento di confronto tra medicina umana e medicina veterinaria nell'ambito di un argomento di estremo interesse.

26 Gennaio 2024

Sala Convegni

**Ordine Provinciale dei Medici Chirurghi e Odontoiatri di Cosenza
Via Suor Elena Aiello 23 - 87100 Cosenza (CS)**

PROGRAMMA

8.30 Registrazione dei partecipanti

8.45 Saluti Istituzionali

Antonio Limone - Direttore Generale IZSM

Anna Palucci - Presidente Ordine dei Medici Veterinari della Provincia di Cosenza

Eugenio Corcioni - Presidente Ordine dei Medici Chirurghi e degli Odontoiatri della Provincia di Cosenza

Moderatore: Lorella Barca

9.00 Tumori negli animali e nell'uomo : l'approccio "One Health" all'epidemiologia ambientale

Orlando Paciello

9.30 Indagine sulla correlazione tra ambiente e tumori nei cani e nelle persone: studio multicentrico di onco-epidemiologia comparata

Evaristo Di Napoli

10.00 Esperienza del Registro Tumori Animale in Regione Campania

Guido Rosato

10.30 Modalità di prelievi biotici e chirurgici per invio al laboratorio

Veronica del Monaco

11.00 Citologia ed istologia nella diagnosi oncologica

Barbara degli Uberti

11.30 Standardizzazione della diagnosi oncologica

Maria Dimatteo

12.00 Pausa

12.15 Stato dell'arte del Registro Tumori Animale in Regione Calabria

Giulia Mancuso

13.00 Stato dell'arte del Registro Tumori in Regione Calabria

Assunta Tarsitano

13.30 *All together*: l'oncologia nell'ottica One Health

Elisabetta Razzuoli

14.15 Le attività del CEROVEC: Il NILOV un'esperienza tutta italiana

Maria Ines Crescio (*partecipazione da remoto*)

14.45 Chiusura dei Lavori

RELATORI

Maria Ines Crescio - Dirigente Medico Veterinario S.S. Biostatistica, Epidemiologia e analisi del rischio (BEAR) - IZS Piemonte Liguria e Valle d'Aosta

Barbara degli Uberti - Dirigente Medico Veterinario Responsabile U.O.S. Istopatologia - IZSM

Veronica del Monaco - Dirigente Medico Veterinario - IZSM/CRIUV

Maria Dimatteo - Medico Veterinario Borsista - IZSM

Evaristo Di Napoli - Medico Veterinario Borsista - UNINA

Giulia Mancuso - Dirigente Medico Veterinario UOS Sicurezza Alimentare Laboratorio Trichine Sezione Diagnostica Provinciale di Cosenza - IZSM

Orlando Paciello - Docente Dipartimento di Medicina Veterinaria e Produzione Animali - UNINA

Elisabetta Razzuoli - Dirigente Medico Veterinario Responsabile CeROVeC - IZS Piemonte Liguria e Valle d'Aosta

Guido Rosato - Dirigente Medico Veterinario Responsabile Area CRIUV

Assunta Tarsitano - Medico Chirurgo UOSD Screening Oncologici e Registro Tumori - ASP Cosenza

RESPONSABILI SCIENTIFICI

Lorella Barca Dirigente Medico Veterinario Responsabile Sezione Diagnostica Provinciale di Cosenza - IZSM

Barbara degli Uberti Dirigente Medico Veterinario Responsabile U.O.S. Istopatologia- IZSM

COMITATO SCIENTIFICO

Giulia Mancuso IZSM

Orlando Paciello UNINA/ CRIUV

Anna Palucci Ordine dei Medici Veterinari della Provincia di Cosenza

Guido Rosato ASL NA1/CRIUV

CENTRO ATTIVITA' FORMATIVE IZSM

CONTATTI

tel 081.7865218-355

e-mail formazione@cert.izsmportici.it

www.izsmportici.it